EntrePobleS
EntrePobos
herriarte
EntrePueblos

LAS PERSONAS Y EL PLANETA PRIMERO

MEMORIA 2021

Retrato de Wiña, Pikenani de la Comunidad Waorani de Miwaguno

INCIDENCIA SOCIAL, EDUCACIÓN, PARTICIPACIÓN EN CAMPAÑAS

Este año ha estado marcado aun por la pandemia del COVID-19, las personas que conformamos Entrepueblos hemos continuado apoyando a los colectivos más afectados, entrelazando alternativas, luchas y resistencias para construir alternativas para una vida sostenible, libre de violencias, y respetuosa con los DDHH.

FEMINISMOS

Vidas libres de violencias

El movimiento feminista ha mantenido su fortaleza y solidaridad, hemos participado en los espacios existentes en las ciudades en las que estamos presentes, Madrid, Barcelona, Vilafranca del Penedès, Tarragona, Valladolid, Zamora, Burgos, Sevilla, Valencia y Palma, apoyando las diversas actividades –presenciales y virtuales– y las manifestaciones del 8 de marzo y 25 de noviembre.

Organizamos la exitosa campaña "Vivir sin miedo", junto a la campaña de redes sociales #DaleDLT, que aproximó, a través del arte, los feminismos y la comunicación, a un público joven los debates sobre cómo afrontar y prevenir las violencias. Profundizamos sobre los principales retos en torno a las violencias machistas a través del Encuentro internacional feminista ¡Construyamos territorios libres de violencias machistas! entre feministas del Norte y Sur Global

A nivel europeo, hemos mantenido nuestra incidencia en el grupo de trabajo "Derecho por una vida libre de violencias", de la Red Europea EULAT y nuestro compromiso de solidaridad con las defensoras de DD.HH. y ambientales, y la demanda de justicia para Berta.

Clausuramos la V edición de Dona'm Cine, concurso internacional online de cortometrajes realizados por mujeres, en Barcelona. En Burgos, realizamos Cine en violeta y en Vilafranca del Penedès proyectamos *La mujer ilegal*.

Nuestros cuerpos, nuestras identidades

Hemos participado en la *Campaña por la despenalización del aborto* y en las concentraciones en solidaridad por los DSyR con los países de América Latina. Seguimos presentes en las concentraciones por la diversidad sexual LGTBIQ+.

Sostenibilidad de la vida

Dentro del proceso de reflexión para la construcción de una ciudad vivible para todas, nos hemos unido al proceso vecinal en el barrio del Besos (Barcelona) "Todas somos punto violeta", con el que tejer resistencias contra las violencias machistas desde un proceso comunitario basado en las sororidades de los diversos colectivos de mujeres existentes en los barrios, acompañadas por el Colectivo de Mujeres de Matagalpa.

La publicación *Economía Feminista* ha continuado teniendo una gran acogida y hemos apoyado el conversatorio online sobre "Economía feminista para emancipar los territorios", dentro de Paradigmas de Economía Feminista.

Desde los ecofeminismos, participamos desde Zamora, Madrid, Barcelona y Alicante en los debates alrededor de los ecofeminismos, emergencia climática y la economía social y sostenible y en redes locales y estatales como Feministas por el Clima y Acció Ecofeminista.

SOBERANÍAS

Soberanía social frente al poder corporativo

Seguimos impulsando las plataformas contra los Tratados de Comercio e Inversión (TCI), tanto a nivel europeo, estatal y local, especialmente la campaña contra el tratado UE-Mercosur, en Valencia, Alicante, Menorca, Mallorca, Barcelona, entre otras. Organizamos las Jornadas online "Tratado UE-Mercosur. Impactos climáticos, en los DDHH y la soberanía alimentaria".

Defensa de los bienes comunes frente a la crisis global

Hemos acompañado el proceso preparatorio y de acogida desde diversos territorios como Alicante,

ÍNDICE

Actividades sociales, educación, participación en campañas 1
Edición de materiales 5
Financiación a proyectos 6
Balance económico 8
Subvenciones 9
Entidades colaboradoras 11

Murcia, Valladolid, Cuéllar, Barcelona, Valencia, Burgos, Sevilla, de la gira Zapatista "Travesía por la vida" que, veintisiete años después de la aparición pública del EZLN, las comunidades zapatistas han realizado con la intención de iniciar encuentros e intercambios de experiencias entre quienes nos encontramos empeñados en la lucha por la Vida.

Participamos en las plataformas Salvem Salau, la Plataforma contra la autopista eléctrica (Pallars); Reviure Tofla, per un Raiguer viu i sostenible (Mallorca), Salvem el Far del Cap de L´Horta (Alicante), Plataforma Per l'Horta (Valencia), Zeroport (Barcelona), Plataforma contra la ampliación del aeropuerto de Palma (Mallorca), No a la ampliación del Puerto (Valencia), y apoyamos a la Plataforma Aturem la C32 y SOS Costa Brava.

Empoderamiento social y generación de alternativas al desarrollo

Hemos publicado la Guía Didáctica ***Emergencia climática***, realizándose presentaciones públicas con profesorado de secundaria, en Barcelona, Alicante y Sant Sadurní d'Anoia, y aplicándose una prueba piloto en el IES 4Cantons. Hemos estrenado el documental ***50ºC***, que nos ofrece una visión profunda sobre el cambio climático y sus efectos.

También participamos en campañas por la justicia climática en diversas zonas como Madrid, Zamora, Valladolid, Barcelona y Alicante como la Plataforma Recuperemos la Ciudad, Asambleas Ciudadanas por el Clima, Red por la Justicia Climática, Feministas por el Clima, Mesa Climática, Asamblea movilidad sostenible y emergencia climática.

Hemos participado en varias acciones sobre la transición ecosocial justa, inclusiva y feminista como la Acción Global por el Clima desde Zamora y Valladolid; la Huelga por el Clima en Alicante, y reflexionamos críticamente en torno a la cumbre climática de la COP26 de Glasgow, las alternativas sobre la transición energética o la movilidad, y los Fondos Europeos Next Generation; y acercamos a jóvenes periodistas estos debate a través de talleres.

Finalmente, cabe destacar la co-organización de las Jornadas "Recuperemos el futuro. Encuentro por la justicia climática, social y feminista" para reflexionar colectivamente sobre propuestas de justicia climática, que no comporten reforzar el extractivismo en el Sur Global.

Seguimos nuestra vinculación a FIARE desde Valladolid, y en COOP57, realizándose una charla formativa sobre ello en Alicante; y nuestro apoyo a las redes de economía social, formamos parte del Mercat Social Illes Balears en Menorca, y de la Xarxa d'Economia Social en Catalunya, y la cooperativa La Directa.

Soberanía alimentaria

Estamos presentes en la Plataforma por la Soberanía Alimentaria del País Valencià, especialmente en la campaña por una iniciativa rural de economía social y solidaria como espacio de desarrollo rural, Venta de Contreras.

Difundimos con gran éxito la exposición "Los límites del crecimiento" en el IES El Molinillo, en Guillena; en Palencia, en Tordesillas; en el IES Mare Nostrum, Torrevieja; en el IES La Encantá, en San Fulgencio; en el Bigastro; en Petrer y en la Universitat d'Alacant, entre otros. Y seguimos movilizando las exposiciones "Arran de terra", "Convivir con la tierra. Globalización, mundo rural y soberanía alimentaria", y "Las mujeres alimentan al mundo".

DERECHOS Y JUSTICIAS

Protección de defensoras y defensores

Este año, hemos inaugurado en Tarragona y Vilafranca del Penedès la exposición fotográfica "**Activistas por la vida**" realizada por el fotoperiodista Gervasio Sánchez, que muestra los rostros de varias defensoras de la tierra en Guatemala y Honduras, que aun estando amenazados de muerte, luchan colectivamente en sus territorios.

En el mes de julio se inauguró en la capella de Sant Joan de Vilafranca, con la presencia de las regidorías de Cultura e Igualdad y Cooperación además del reconocido fotoperiodista. Previamente, se presentó la publicación *Activistas per la vida*, realizada junto a la editorial Blume. En setiembre se inauguró la exposición en Tarragona, en el Tinglado 2 del Moll de Costa con un acto inaugural junto a las instituciones y organizaciones amigas, y una rueda de prensa previa para atender a los medios locales. Se realizaron diversas visitas guiadas dirigidas a estudiantes de los institutos Martí Franqués, la Escola d'Art, Sant Pere y Sant Pau, y Vidal i Barraquer. Además, se contó para promover la difusión de los contenidos de la exposición con el suplemento "Activistas por la vida" realizado por *La Directa*.

Así pues, la exposición "Activistas por la vida" ha tenido una amplia y exitosa acogida de público y mediática también en Tarragona y Vilafranca del Penedès, con más de 5.000 visitas y 120 medios locales, autonómicos y estatales.

Inauguramos la **web Activistas por la Vida**, que a través de las historias de las defensoras mostradas en la exposición Activistas por la Vida, hace un repaso por la historia de Centroamérica, denunciando el papel de las grandes empresas europeas y estadounidenses en la vulneración de DDHH.

El documental ***La red de la vida*** se estrenó online junto a las protagonistas, y se proyectó en Parada de Sil, Montederramo, Castelo de Castro Caldelas, Alicante, Valencia, Teixeira, Granada, Valladolid.

Mantenemos nuestro compromiso con el COPINH, organizamos un acto homenaje online en el V aniversario de la siembra de Berta Cáceres y realizamos distintas proyecciones en Barcelona, Sevilla, Bizkaia, Rubí, del documental ***Semillas de Berta***. Este año el Concurso DONA'M CINE entregó el Premio Berta Cáceres al documental *Cuidanderas: Hermanas del Altiplano* (Colombia).

Presentamos el libro ***¿Quién mató a Berta Cáceres?*** de Nina Lakhani, donde hace un retrato de la vida y la muerte de la líder indígena a través de más de cien entrevistas, archivos legales confidenciales y documentos corporativos.

Apoyamos las denuncias de vulneraciones de DDHH en América Latina a través de la red europea EU-LAT, de la que formamos parte, e incidimos en las políticas europeas, especialmente con Centroamérica y Perú (El Espinar). Se inició una reflexión sobre la figura de "debida diligencia".

Realizamos la III edición del Curso Internacional "Defender los DD.HH. en América Latina. Acceso a los mecanismos de protección internacional frente a la criminalización", junto a IDHC, para activistas de América Latina y

Europa donde se facilitan instrumentos para acceder al sistema universal e interamericano de protección de DDHH.

Mantuvimos nuestro trabajo para promover una propuesta de ley para la creación del Centro Catalán de Empresas y DDHH, a través del Grupo Empresas y DDHH de Lafede.cat, que daría seguimiento del impacto sobre los DDHH y el medio ambiente en el exterior de las empresas transnacionales con matriz en Catalunya.

Desde Madrid, Valencia y Barcelona, hemos participado en las plataformas de organizaciones que acompañan a las defensoras, y en redes de solidaridad con Perú, Colombia y Ecuador, denunciando el desastre ambiental causado por Chevron-Texaco. Seguimos con nuestro compromiso con el pueblo Saharaui y palestino a través de las distintas plataformas de solidaridad. Apoyamos acciones antimilitaristas.

Memoria histórica y lucha contra la impunidad

Mantuvimos nuestro compromiso con las asociaciones por la memoria histórica, especialmente, en Tarragona, Valladolid y Valencia.

Ciudadanía Global

La difusión del documental ***Descendientes*** ha sido amplia en Barcelona, Cerdanyola del Vallès, Algorta-Getxo y Vitoria-Gasteiz, entre otros. Además fue proyectado en el canal autonómico de televisión Canal 33. El documental *Mi piel* se proyectó en Tarragona y Burgos, en el IES Félix Rodríguez de la Fuente, junto a la exposición "Libertad significa movimiento" y la guía didáctica que la acompaña.

Denunciamos el racismo junto a la Plataforma Convivir Sin Racismo (Murcia), y estuvimos en las manifestaciones anticoloniales del 12 de octubre. Apoyamos, a nivel estatal y local, como en Burgos y Murcia, la Campaña #RegularizacionYa y en Valencia, Murcia y Burgos la campaña CIEs NO.

Dentro de nuestra colaboración con las organizaciones de trabajadoras del hogar y los cuidados, participamos en la presentación del libro *Biosindicalismo desde los territorios domésticos* realizado por Territorio Doméstico y Mujeres Migrantes y Diversas.

Nuestro trabajo en torno al derecho al refugio, y a la denuncia de las políticas europeas ha continuado y nos hemos implicado en la nueva edición de la Caravana Abriendo Fronteras 2021, desde Sevilla, Burgos, y Mallorca. Además, desde Burgos se ha participado en las distintas acciones de la Plataforma Burgos con las personas refugiadas y hemos estado desde Sevilla en la VIII Marcha por la dignidad bajo el lema "Tarajal, no olvidamos".

Reflexionamos en las jornadas "Recuperemos el futuro", sobre la necesidad de contemplar la figura de refugiada climática como categoría dentro de la figura legal de refugiada.

Derechos sociales

La emergencia sanitaria y social actual han visibilizado la necesidad de fortalecer la lucha por los derechos básicos, de ello hemos reflexionado junto a organizaciones de América Latina como Madreselva, y hemos compartido "Experiencias comunitarias de solidaridad frente a la pandemia de COVID-19". Asimismo, seguimos con nuestro compromiso con la Plataforma contra la Pobreza, la Exclusión y la Desigualdad social de Alicante y la campaña Pobreza Cero. Hemos apoyado campañas por el derecho a una vivienda digna y una ley que lo proteja (Zamora, Valencia y Barcelona) y mantuvimos nuestro compromiso por un barrio con derechos en la Malva-rosa.

COOPERACIÓN Y EDUCACIÓN EMANCIPATORIA

Seguimos denunciando el recorte de los presupuestos de cooperación, especialmente en Alicante y Petrer y defendiendo el valor de la cooperación. Hemos participado en debates sobre la construcción de políticas de cooperación y educación al desarrollo en Murcia, Valencia, Vilafranca del Penedès, entre otras.

Desde Valencia, como venimos realizando desde su fundación, participamos como parte del comité organizador en el **V Congreso de Educación para la Transformación Social en** Vitoria-Gasteiz, y mantenemos nuestro compromiso con la Federación de Movimientos de Renovación Pedagógica del País Valencià.

La difusión de Entrepueblos se ha mantenido a través de medios de comunicación locales y la participación de cursos universitarios y espacios de jóvenes como el proyecto "Reacciona" con el Institut Nou de la Girada. En Maó rendimos homenaje a nuestro socio Josep Seguí Mercadal, haciendo memoria de una vida comprometida y solidaria con la sociedad. ■

REDES Y PLATAFORMAS EN LAS QUE SE HA PARTICIPADO

ÁMBITO INTERNACIONAL
- 2020 WeRise Up
- Campaña Desmantelar el poder de las corporaciones y su impunidad
- Campaña derechos para las personas, obligaciones para las multinacionales – Stop ISDS
- Plataforma Europa Perú
- Red EU-LAT

ÁMBITO ESTATAL
- 2020 Rebelión por el Clima
- Campaña derechos para las personas, obligaciones para las multinacionales – Stop ISDS
- CONGDE
- COOP57
- FIARE
- Plataforma 7N contra las Violencias Machistas
- Plataforma Rural

ANDALUCÍA
Sevilla
- Asamblea Feminista Unificada de Sevilla (AFUS)
- Asociación para la Defensa de la Sanidad Pública
- Caravana Abriendo Fronteras
- Comedor del Pumarejo con Mujeres Supervivientes
- Coordinadora Andaluza de ONGD
- Marea Blanca en defensa de la Sanidad Pública
- Mujeres de Negro
- Plataforma Andalucía Libre de Transgénicos
- Plataforma Andaluza contra las Guerras
- Plataforma de Solidaridad con Palestina
- Red Andalucía No al TTIP
- Plataforma Somos Migrantes
- Plataforma "Regularización Ya"

EUSKAL HERRIA
- Fracking Ez

CASTILLA Y LEÓN
Burgos
- Plataforma Burgos con las personas refugiadas
- Caravana Abriendo Fronteras
- Centro de Cooperación y Acción Solidaria de la Universidad de Burgos
- La guerra empieza aquí, parémosla aquí
- Red Alternativa de Grupos
- Unidad Territorial de Burgos de la Coordinadora de ONGD de Castilla y León
- Coordinadora Feminista de Burgos
- #Regularización ya #

Valladolid
- Colectivos frente a la Emergencia Climática
- Plataforma Solidaria con Palestina de Valladolid
- Agenda Demosphere, "El Otro Valladolid".
- Círculos de Silencio
- Coordinadora de ONGD de Castilla y León
- Unidad Territorial de Valladolid de la CONGDCyL
- Asociación Fiare Castilla y León
- Semana Alternativa Movilidad Valladolid
- Coordinadora de Mujeres de Valladolid

Zamora
- Emergencia climática de Zamora
- Zamora en Transición

CASTILLA LA MANCHA
- Cuenca. Minglanilla
- Alianzas por la Soberanía Alimentaria

CATALUNYA
Barcelona
- Àgora Nord Sud
- Aliança per la Sobirania Alimentària de Catalunya (Barcelona)
- Campanya Catalunya no als TCI
- Campanya pel Dret a l'Avortament
- Consell de Solidaritat i Cooperació de Santa Coloma de Gramenet
- COOP57 Catalunya
- LaFede.cat Organitzacions per a la justícia global
- Novembre Feminista
- Moviment per la JustíciaClimàtica
- Plataforma Berta Vive! de Barcelona
- PLEEC (Plataforma per una educació en economia crítica)
- Stop Mare Mortum
- Taula per Colombia
- Xarxa d'Economia Social
- Xarxa per la Sobirania Energètica
- XarxaTeixint Resistències per les defensores d'Amèrica Llatina

Pallars
- Coordinadora d'ONGD i altres Moviments Solidaris de Lleida
- Plataforma STOP JJOO

Penedès
- Consell Municipal de Cooperació de l'Ajuntament de Sant Sadurní d'Anoia
- Comissió Municipal de Solidaritat i Cooperació de l'Ajuntament de Vilafranca del Penedès

Tarragona
- Coordinadora d'ONG per al Desenvolupament, la Defensa dels DDHH i la Pau de Tarragona
- Consell Municipal de Cooperació
- Fòrum de Tarragona per la Memòria

MADRID
- Comisión 8M Madrid
- Comisión por el Derecho al Aborto de la Coordinadora Feminista
- Feministas por el clima
- Foro para los Derechos Humanos del Ayuntamiento de Madrid
- Movimiento Feminista Autónomo
- Plataforma por Honduras en Madrid
- Plataforma de ONG de Alcobendas - San Sebastián de los Reyes
- Queremos acoger ya
- Red Defensoras de DDHH de Madrid

ILLES BALEARS
Mallorca
- Aliança per l'Emergència Climàtica de Mallorca (AEC)
- Caravana Obrint Fronteres
- Coordinadora d'ONGD de les Illes Balears
- Fòrum Social - Assemblea de Moviments Socials de Mallorca
- Plataforma Ciutadana per la Sanitat Pública de les Illes Balears
- Plataforma La Vida al Centre
- Plataforma Mallorca No als TCI

Menorca
- FonsMenorquí de Solidaritat i Cooperació
- Fòrum Ets Entitats del Tercer Sector
- Mercat Social de les Illes Balears
- No al TTIP Menorca

MURCIA
- Campaña CIEs No Murcia
- Coordinadora de ONGD de la región de Murcia
- Coordinadora Estatal de Solidaridad con Cuba
- Coordinadora Estatal de Solidaridad con el Pueblo de Guatemala
- Coordinadora Estatal de Solidaridad con Colombia

PAÍS VALENCIÀ
Alicante
- Campanya Alacant No als TCI (Tractats de Comerç i Inversió)
- Emergencia Climática
- Plataforma 0,7% de Petrer
- Plataforma contra la Pobreza, la Exclusión y la Desigualdad Social de Alicante
- Plataforma por la Soberanía Alimentaria del País Valencià
- Plataforma Salvem el Far del Cap de L´Horta
- Pobresa Zero Comunitat Valenciana. Alicante
- Unidad Territorial de Alicante de la Coordinadora Valenciana de ONGD (CVONGD)
- Gira Zapatista Xarxa Solidària del País Valencià - Gira per la Vida

Valencia
- Assemblea Feminista 8M: Se forma parte de la Comissió de Dones de la Malva y de la Asamblea 8 M de Ciutat Vella
- Campanya NO TTIP Valenciana
- Coordinadora Valenciana de ONGD. Grupo de políticas e incidencias.
- Coordinadora de Memoria Histórica del PV
- Federació de Moviments de Renovació Pedagògica del País Valencià-Escola d'Estiu
- Plataforma Per l'Horta
- Plataforma per la Sobirania Alimentària del Pais Valencià
- Valencia Laica
- Veïnat en perill d'extinció
- No a la ampliación del Puerto de Valencia
- CIEs NO
- Gira Zapatista (20 julio a 11 de agosto)

Guía didáctica:

Emergencia climática

Realizado por Entrepueblos y Edualter. Cofinanciado por el Ajuntament de Barcelona y la Agencia Catalana de Cooperación al Desarrollo.

Documental:

50ºC

Realizado por SICOM y Entrepueblos. Cofinanciado por el Ajuntament de Barcelona y la Agencia Catalana de Cooperación al Desarrollo. Duración: 60 minutos.

Libro:

¿Quién mató a Berta Cáceres?

Realizado por Nina Lakhani. Editado por Icaria y Entrepueblos. Cofinanciado por la Agencia Catalana de Cooperación al Desarrollo en colaboración con el Instituto de Derechos Humanos de Catalunya.

Web:

Activistas por la vida

Realizado por Entrepueblos a partir de la Exposición Activistas por la Vida de Gervasio Sánchez y Entrepueblos. Disponible en castellano y catalán. Cofinanciado por la Agencia Catalana de Cooperación al Desarrollo en colaboración con el Instituto de Derechos Humanos de Catalunya.

Suplemento informativo:

Activistas por la vida

Realizado por Entrepueblos y *La Directa*, a partir de la Exposición "Activistas por la vida" de Gervasio Sánchez y Entrepueblos. En catalán. Cofinanciado por la Agencia Catalana de Cooperación al Desarrollo en colaboración con el Instituto de Derechos Humanos de Catalunya.

PROYECTOS EN MESOAMÉRICA Y EL CARIBE

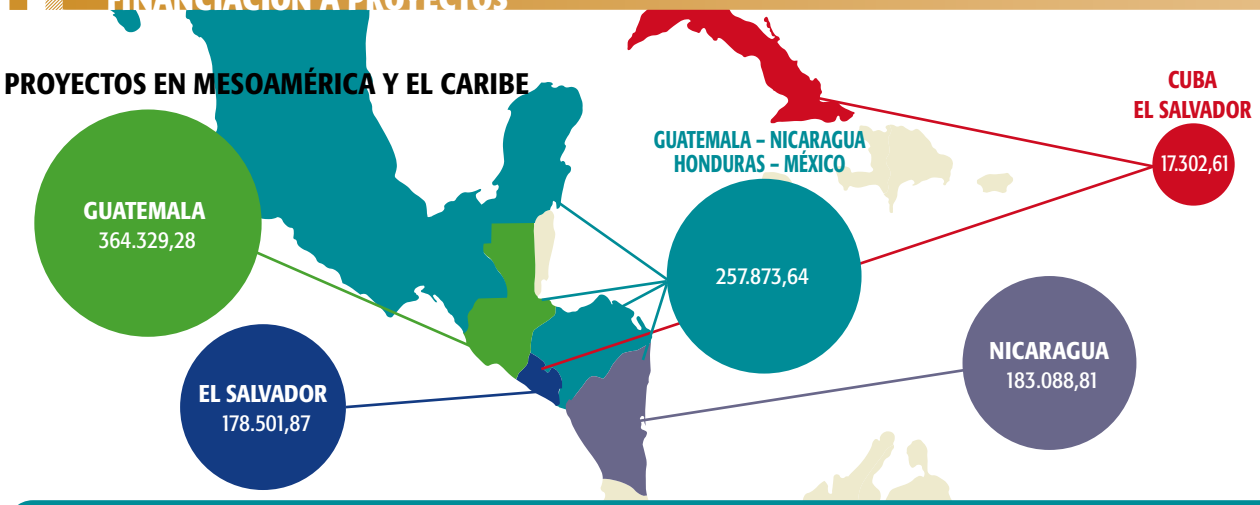

GUATEMALA – NICARAGUA – HONDURAS – MÉXICO	**257.873,64**
• Protección y empoderamiento para el pleno ejercicio del derecho a defender derechos en Guatemala, Honduras, Nicaragua y México. CUC, MOVIMIENTO FEMINISTA NICARAGÜENSE, COLECTIVO 8 DE MARZO	185.768,42
• Protección integral de defensores y defensoras de DDHH en contextos de criminilización creciente en América Central. CUC y MOVIMIENTO FEMINISTA DE NICARAGUA	72.105,22
CUBA-EL SALVADOR	**17.302,61**
• Derechos de las mujeres en la gobernanza local sostenible en Cuba y El Salvador. GALFISA y LAS MÉLIDAS	17.302,61
NICARAGUA	**183.088,81**
• Contribuir a una vida libre de violencias mediante la generación de capacidades comunitarias en Nicaragua. COLECTIVO 8 DE MARZO	24.772,34
• Aportar a un modelo de ciudad basado en el respecto a los derechos humanos, la equidad de género y la cultura de paz. COLECTIVO DE MUJERES DE MATAGALPA	78.335,28
• Concolidación de la Red Centroamericana de Comunicación como espacio generador de información (Fase IV). FUNDACIÓN LUCIÉRNAGA	21.799,35
• Mujeres y jóvenes adultos fortaleciendo capacidades para enfrentar la violencia en el norte-centro. VENANCIAS	2.952,60
• Afianzamiento de la Red Centroamericana de Comunicación como un espacio de información comunitaria en la región. FUNDACIÓN LUCIÉRNAGA	9.634,80
• "Empoderamiento de niñas, mujeres adultas, adolescentes y jóvenes para vivir libres de violencias machistas en Nicaragua. COLECTIVO DE MUJERES 8 DE MARZO	45.594,44
EL SALVADOR	**178.501,87**
• Incidencia y organización de victimas del cambio climático para la defensa de la vida y del territorio. MOVIAC	58.923,25
• Transporte Escolar en el Bajo Lempa 2018. COMUNIDAD NUEVA ESPERANZA	9.610,65
• Visibilizando el trabajo del cuidado a través de la justicia económica para las mujeres. LAS DIGNAS	26.395,12
• Fortalecimiento de las capacidades de las organizaciones de mujeres y de jóvenes, operadores de justicia y gobiernos locales para una vida libre de violencias y de los derechos sexuales y reproductivos. LA COLECTIVA	29.157,83
• Generando capacidades locales con enfoque de género para promover la conservación de los ecosistemas y el acceso equitativo al agua, en los municipios de El Paisnal y Suchitoto. CRIPDES	6.631,25
• Potenciar fortalecimiento tejido productivo, conocimientos y capacidades de mujeres Asociación Movimiento de Mujeres "Mélida Anaya Montes. LAS MÉLIDAS	47.783,78
GUATEMALA	**364.329,28**
• Fortalecimiento de las capacidades y habilidades de mujeres indígenas y campesinas de Guatemala de los departamentos de Huehuetenango, Quiché, Sololá y Costa sur del país. CUC	701,83
• Fortalecer la acción de las comunidades y pueblos indígenas mayas qeqchí de Alta Verapaz. COLECTIVO MADRESELVA	129.245,11
• Gestionanado la autonomía delas mujeres para una vida libre de violencia. LA CUERDA	57.102,82
• Fortalecer la acción político-social de las comunidades y pueblos indígenas del departamento de Alta Verapaz, contribuyendo a la defensa de sus derechos colectivos, sus territorios y bienes naturales, que les permita alcanzar una vida digna, con equidad y en armonía con la naturaleza (Fase II). COLECTIVO MADRESELVA	29.295,64
• Fortalecer la capacidad de incidencia política y organizativa de las mujeres indígenas y campesinas de las regiones de Sololá y Huehuetenango, en tiempos de post-COVID-19. CUCG	51.517,73
• Fortalecimiento del Sistema Índigena intercultural de formación y acción de las comunidades indígenas y organizaciones sociales de Chiapas desde la práctica de la equidad de género y la sotenibilidad ambiental en tiempos post-COVID-19. CIDECI-UNITIERRA	61.790,40
• Fortalecer las capacidades organizativas y de incidencia de los municipios de Santa Cruz Chinautla y Chuarrancho en el departamento de Guatemala, así como de Camotán y Jocotán en Chiquimula, sobre la defensa del derecho humano al agua, del territorio y bienes naturales en el marco de la emergencia sanitaria del COVID-19. MADRESELVA	34.675,75

Valores en euros

PROYECTOS EN AMÉRICA DEL SUR

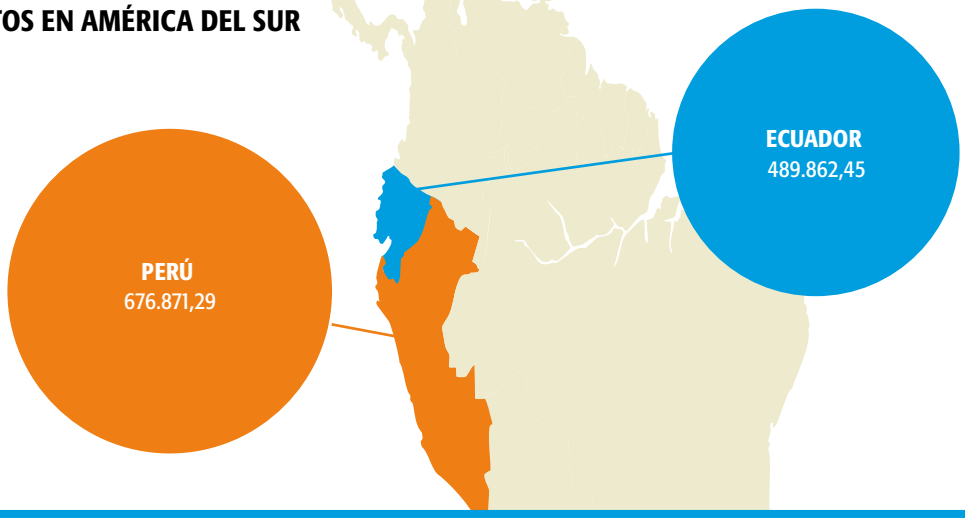

ECUADOR	489.862,45
• Tejemos comercio justo y economía social y solidaria en Manabí. MCCH	43.586,84
• Verdad, Justicia y Reparación: por la defensa y exigibilidad de los Derechos de las Mujeres, de los pueblos y de la Naturaleza. ACCIÓN ECOLÓGICA.	169.560,10
• Fortalecimiento de la sostenibilidad de los grupos de mujeres productoras de alimentos sanos y soberanos en las comunidades rurales del Cantón Cotacachi. AUCC	29.057,02
• Mujeres y jóvenes indígenas de las provincias de Cotopaxi y Loja protagonistas en la construcción del estado plurinacional e intercultural. MICC.	52.919,23
• Sinergias urbano-rurales para un desarrollo económico y social sostenible e inclusivo en un contexto post COVID-19. MAQUITA.	146.764,25
• Defensa y exigencia de los DDHH y Derechos de la Naturaleza para una reparación integral de comunidades afectadas por la actividad petrolera y la crisis del COVID-19 en las provincias de Sucumbios y Orellana (Ecuador). UDAPT	41.086,10
• Mujeres y jóvenes indígenas generan estrategias de resiliencia frente a la crisis económica y social generada por la emergencia sanitaria COVID-19. MICC.	6.888,91

PERÚ	676.871,29
• Por el derecho de las mujeres, adolescentes y niñas a una vida libre de violencias, en las regiones de Cusco y Lima.Estudio para la Defensa de la Mujer. DEMUS. ASOCIACIÓN KALLPA	478.984,57
• Defendiendo derechos, protegiendo el planeta. Comunidades originarias, organizaciones de base y defensoras/defensores ejercen sus derechos y participan en la gestión sostenible de sus territorios. CNDH, GRUFIDES y DHSF.	161.464,85
• Promoviendo el derecho a defender derechos: protección integral y fortalecimiento de capacidades de personas defensoras para el ejercicio y la exigibilidad de los derechos humanos en Cajamarca y Cusco. GRUFIDES y DHSF.	10.901,33
• Hacia la aplicación de estándares internacionales de protección y promoción de los derechos humanos ambientales en Perú. COOPERACCIÓN, RED MUQUI.	8.412,75
• Chaninchayta Tarpusun - Sembrando Justicia, fortaleciendo el jjercicio de derechos desde el protagonismo popular y la construcción colectiva de alternativas de Buen Vivir. TARPURISUNCHIS.	9.020,50
• Mujeres y hombres Awajún de Amazonas: por una gestión indígena del bosque amazónico. COOPERACCIÓN.	8.087,29

PROYECTOS DE EDUCACIÓN EMANCIPATORIA

EDUCACIÓN EMANCIPATORIA	295.796,23
• Acción ecofeminista para detener el extractivismo urbano	21.957,65
• En tiempos de emergencia climática importa todavía más la coherencia	28.385,80
• Globalicemos alternativas ecofeministas para la defensa de los derechos humanos en crisis superpuestas y emergencia climática en contexto COVID-19	9.827,22
• Cultopías: Iniciativas culturales para trabajar el mundo.	534,85
• Protejamos el derecho a defender un futuro para todas en un mundo en emergencia climática y ecológica	153.076,86
• Emergencia climática 2030: acción local, compromiso global y ecofeminista	56.898,21
• Sociedad civil valenciana comprometida con la defensa de los bienes comunes y sensibilizada con los derechos de quienes los defienden en el Abya Ayala y el País Valenciano	21.921,64
• ¿Un viaje que no se acaba nunca? Sueños y expectativas de las hijas de migradas	3.194,00

Valores en euros

CUENTAS ANUALES

Distribución de ingresos

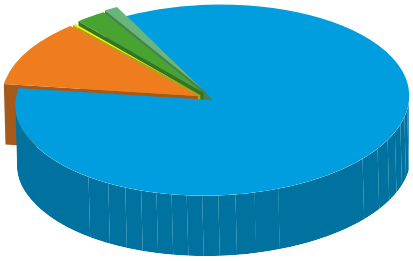

Cuotas socios/as		**104.949,73**
Cuotas socios/as	2,70%	77.760,01
Donaciones	0,94%	27.189,72
Subvenciones a proyectos		**2.452.988,56**
Ingresos por subvenciones a proyectos	85,18%	2.452.988,56
Subvenciones a estructura		**321.613,36**
Ingresos por subvenciones a estructura	11,17%	321.613,36
Ingresos financieros		**181,72**
Ingresos financieros	0,01%	181,72
Total		**2.879.733,37**

Distribución de gastos

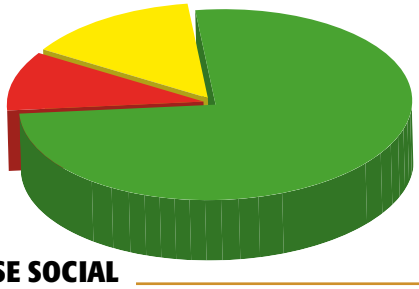

Gastos a proyectos de desarrollo	76,03%	2.186.517,96
Gastos a proyectos de sensibilización	10,06%	289.415,34
Gastos de administración y funcionamiento	13,91%	400.066,82
Total		**2.876.000,12**

Valores en euros

BASE SOCIAL

Evolución

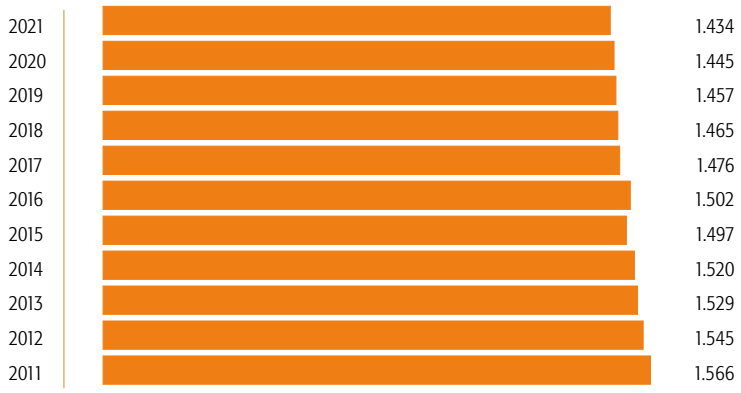

Porcentaje por comunidades autónomas

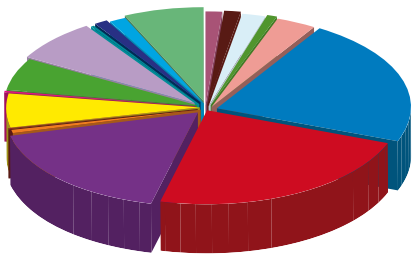

Andalucía	5,44%	Otros países	0,49%
Aragón	1,32%	Extremadura	0,14%
Asturias	1,46%	Galícia	6,14%
Illes Balears	2,09%	Islas Canarias	0,21%
Cantabria	0,98%	Madrid	6,35%
Castilla la Mancha	3,21%	Murcia	7,60%
Castilla y León	21,13%	Navarra	0,21%
Catalunya	23,64%	La Rioja	1,05%
País Valencià	17,29%	Euskal Herria	1,26%

SUBVENCIONES

Fuentes de financiación y proyectos de cooperación

TITULO / CONTRAPARTE	*País*	*FINANCIADOR*	*IMPORTE*
Transporte escolar en el Bajo Lempa. ASOCIACION COMUNAL NUEVA ESPERANZA	El Salvador	Agencia Asturiana de Cooperación	10.027,91
Promoviendo el trabajo del cuidado en las políticas públicas municipales. Asociación de Mujeres por La Dignidad y la Vida. LAS DIGNAS	El Salvador	Ajuntament de Barcelona	55.600,00
Fortalecimiento del MOVIAC para la gestión sostenible de los bienes naturales frente a los impactos del cambio climático y de la COVID-19 a El Salvador. MOVIAC	El Salvador	Fons Menorquí	68.857,42
Desarrollo productivo sostenible agroecológico en cooperativas agropecuarias del corredor seco de El Salvador, para reducir los impactos del cambio climático, del COVID-19 y las brechas de género. CONFRAS	El Salvador	Generalitat Valenciana	383.875,02
Alianza por una Justicia Arcoíris: por vidas LGTBIQ+ libres de discriminación y violencia. Estudio de la Defensa de los Derechos de la Mujer. DEMUS	Perú	Agencia Asturiana de Cooperación	40.000,00
Sembrando Justicia, fortaleciendo el ejercicio de derechos desde el protagonismo popular y la construcción colectiva de alternativas de Buen Vivir. TARPURISUNCHIS	Perú	Ajuntament de València	60.000,00
Mujeres y personas LGTBIQ+ tejiendo redes para una justicia de género en Perú. DEMUS	Perú	Generalitat Valenciana	169.973,68
Por el derecho de las mujeres, adolescentes y niñas a una vida libre de violencias, a las regiones de Cusco y Lima. Estudio para la defensa de la Mujer. DEMUS, ASOCIACIÓN KALLPA	Perú	AECID	625.000,00
Consolidació de la Xarxa Centreamericana de Comunicació com un espai d'informació comunitària en la regió FUNDACIÓN LUCIERNAGA	Nicaragua	Ajuntament de Castellar del Vallès	9.790,00
		Ajuntament de Vilafranca del Penedès	12.096,27
		Ajuntament de Santa Coloma de Gramenet	17.559,03
Fortalecer la capacidad de incidencia política y organizativa de las mujeres indígenas y campesinas de las regiones de Sololá y Huehuetenango, en tiempos de post-COVID-19. CUCG	Guatemala	Ajuntament de Reus	2.355,85
Fortalecer el Sistema Indígenas-intercultural de aprendizajes y estudios como un espacio de formación-acción de jóvenes, mujeres y hombres, de las comunidades indígenas y de las organizaciones sociales de Chiapas desde la práctica de la equidad de género y la sostenibilidad ambiental. CIDECI	Guatemala	CARM	2.953,89
Generar condiciones que contribuyan a la mitigación y prevención de las violencias contra las mujeres y la niñez maya, principalmente niñas, a través de herramientas de sanación, formación y cuidado. KAQLA	Guatemala	Ayuntamiento de Burgos	49.001,00
"La Casa de las Mujeres: espacio feminista, colectivo y colaborativo en la ciudad de Quito". MUJERES DE FRENTE	Ecuador	Ajuntament de Vilafranca del Penedès	4.265,32

TITULO / CONTRAPARTE	País	FINANCIADOR	IMPORTE
Mujeres productoras de alimentos con enfoque de soberanía alimentaria y valor agregado reactivan la economía social y solidaria, al pie del Parque Nacional Cotacachi-Cayapas, norte del Ecuador. ASAMBLEA DE UNIDAD CANTONAL DE COTACACHI	Ecuador	Ayuntamiento de Valladolid	23.908,37
	Ecuador	Ajuntament de València	38.300,99
Sinergias urbano-rurales para un desarrollo económico y social sostenible e inclusivo en un contexto post COVID-19. MAQUITA	Ecuador	Ajuntament de Santa Coloma de Gramenet	25.468,40
Defensa y exigencia de los DDHH y DDNN para una reparación integral de comunidades afectadas por la actividad petrolera y la crisis del COVID-19 en las provincias de Sucumbios y Orellana, Ecuador. UDAPT	Ecuador	Diputació de València	39.477,14
Vivas y Libres nos queremos: acompañamiento feminista para favorecer el acceso a la Justícia y a los derechos reproductivos de mujeres y niñas en Ecuador. CENTRO DE APOYO Y PROTECCIÓN DE LOS DDHH, SURKUNA	Ecuador	Ajuntament de Tarragona	60.000,00
Pueblos y nacionalidades Indígenas del Ecuador, con el protagonismo de mujeres y jóvenes, fortalecen un modelo de gobernanza para la garantía de un Estado Plurinacional e Intercultural, en el marco de la crisis generada por el COVID-19. MICC-CONAIE	Ecuador	Govern de les Illes Balears	109.719,64
Pueblos y Mujeres Indígenas defienden sus territorios, gobernabilidad, identidad y conocimientos ancestrales en Ecuador, en el marco de la crisis generada por la COVID-19. ACCIÓN ECOLÓGICA	Ecuador	Principado de Asturias	109.736,47
Fortaleciendo a las mujeres defensoras y los procesos de resistencia como camino hacia la protección integral. ACCION ECOLÓGICA	Ecuador	Agencia Vasca de Cooperación	379.568,91
Gobernanza y sostenibilidad de los agroecosistemas y recursos ambientales, basado en relaciones justas y equitativas, en la costa sur del Ecuador. MCCH ASOCIACIÓN MAQUITA	Ecuador	Generalitat Valenciana	399.911,76
		TOTAL	*2.697.447,07*

Valores en euros

Proyectos de educación emancipatoria

TITULO / CONTRAPARTE	FINANCIADOR	IMPORTE
Políticas públicas para desprecarizar las cadenas globales de los cuidados (bianual)	Ajuntament de Barcelona	55.000,00
Defensemos la sostenibilidad de la vida! Defensoras de DDHH promoviendo alternativas ecosociales ante las crisis interconectadas. (18 mesos)	ACCD	349.906,00
	TOTAL	*404.906,00*

Valores en euros

AYÚDANOS A INCORPORAR A ENTREPUEBLOS NUEVAS SOCIAS Y SOCIOS
ASÓCIATE Y COLABORA ACTIVAMENTE Boletín de suscripción en la contraportada
Necesitamos tu apoyo para crecer y seguir garantizando nuestra acción solidaria con AUTONOMÍA e INDEPENDENCIA

Podéis consultar la memoria más detallada y la Auditoría externa de cuentas 2021 en: www.entrepueblos.org

GRUPOS Y ENTIDADES COLABORADORAS

Andalucía
- AIETI
- Alianza por la Solidaridad
- La Asociación de Profesionales del Sector Audiovisual Andaluz
- Asociación Pro Derechos Humanos de Andalucía
- Calala
- Casa Grande El Pumarejo
- Casa La Insumisa
- Colectivo Diamantino García por los Derechos Humanos y la Solidaridad
- Ecologistas en Acción
- Emisoras Municipales de Andalucía, Programa VOCES DE LA TIERRA
- Espacio La Barqueta
- Espacio Lanónima
- Festival de Cine Europeo de Sevilla
- Fundación CEPAIM
- IES Joaquín Turina
- La SinMiedo, Fusión Género y Cultura
- LatFem
- MAD África – Proyecto Baramu
- Mujeres de Negro
- Mujeres Supervivientes de Violencias de Género
- OXFAM-Intermón
- Plataforma de Solidaridad con Palestina
- Plataforma Sevilla contra el TTIP
- Radiópolis
- Solidarios Canal Sur

Aragón
- Federación Aragonesa de Solidaridad
- Suralia

Asturies
- La Trébede
- Les Rudes d'Avilés
- Soldepaz-Pachakuti

Castilla – La Mancha
- Universidad Rural Paulo Freire de La Manchuela Conquense
- Universidad de Castilla – La Mancha (Talavera de la Reina)

Castilla y León

Burgos
- Ayuntamiento de Burgos
- Agenda 2030 Burgos
- Asociación de Padres y Tutores del Centro Ocupacional El Cid (APACID)
- Asociación La Rueda para la Defensa de la Mujer
- Ayuntamiento de Burgos
- Biblioteca Cervantes
- Biblioteca San Juan
- Biblioteca Teresa León
- Burgos Acoge
- Centro Cívico San Agustín
- Coordinadora de ONGD de Burgos
- Fundación VIII Centenario de la Catedral-Burgos 2021
- Junta de Castilla y León
- Red Alternativa de Grupos
- Restaurante Abadengo
- Tierra Sin Males
- Unidad de Igualdad de la Universidad de Burgos
- Universidad de Burgos

Valladolid
- Alternativa Universitaria
- Casa Feminista de Valladolid
- Centro Social Okupado La Molinera
- Cooperación UVA
- Colegas, Confederación LGBTI
- Cultivando Olmedo
- Dialogasex
- Ecologistas en Acción
- Fridays For Future
- Fundación Triángulo Castilla y León
- GEEDS - Research Group on Energy, Economics and System Dynamics
- Green Peace
- La Chicharra
- Plataforma Palestina
- Sodepaz
- Teatro Corsario

Zamora
- Asociación de Vecinos Barrio de Olivares
- Biblioteca Pública del Estado
- Colegio Oficial de Trabajo Social de Salamanca-Zamora
- Ecologistas en Acción
- Museo Etnográfico
- Ayuntamiento de Zamora
- Junta de Castilla y León

Catalunya

Barcelona

Alt Penedès
- Alberg Municipal de Vilafranca
- Associació Pranic Healing
- Centre Cultural Plaça Nova de Sant Sadurní d'Anoia
- Centre Formació Ocupacional Francesc Layret de Vilafranca
- Cine Club Vilafranca
- Eco Sant Cugat
- IES El Foix, Santa Margarida i els Monjos
- L'Escorxador, espai per l'activitat cultural i associativa.
- Vilafranca - Penedès TV
- Ràdio Sant Sadurní
- Ràdio Vilafranca
- Setmanari "El 3 de vuit"
- Solidaris de la Granada
- Ajuntament d'Avinyonet del Penedès
- Ajuntament de la Granada
- Ajuntament d'Olèrdola
- Ajuntament de Sant Sadurní d'Anoia
- Ajuntament de Vilafranca del Penedès

Barcelona
- Associació Arran de Terra
- Associació Catalana Enginyeria Sense Fronteres
- Associació de Veïns i Veïnes Joan Maragall del Guinardó
- Ateneu La Torna
- Aturem la C-32
- Aula d'Extensió Universitària a l'Ateneu Municipal (Rubí)
- Brigades Internacionals de Pau
- Ca la Dona
- Calala
- Campus Docent Sant Joan de Deu
- Casa Amèrica de Catalunya
- Casal de Barri Trinitat Nova
- Catalunya no als TCI
- Centre Cívic Can Basté
- Climacció
- Col·lectiu Punt 6
- Col·legi de Periodistes de Catalunya
- Contrast
- Crític
- DibaOberta (Diputació de Barcelona)
- Directa
- Doble Banda
- Dones Visuals
- Ecologistes en Acció
- El Garrofer, Espai de Debat
- Editorial Icaria
- Espai 30 – Ateneu Sagrerenc
- Espai Jove La Fontana
- Facultat d'Educació UB
- Federació d'Associacions de Veïns i Veïnes de Barcelona
- FEMART
- Fira d'Economia Social, Solidària i de Cooperació de Cardedeu
- Fira d'Economia Solidària de Catalunya (FESC)
- Fridays For Future
- Fundación Rosa Luxemburg
- Grup de Suport al Colectivo de Mujeres de Matagalpa
- ICTA-UAB
- Institut de Drets Humans de Catalunya
- International Action for Peace
- Iridia
- La Bonne
- La Coordi, Comerç Just i Finances Ètiques
- La Farinera del Clot
- LaFede.cat
- La Lleialtat Santsenca
- Llibreria Synusia (Terrassa)
- Marxa Mundial de Dones
- Mujeres Migrantes Diversas
- NOVACT
- Observatori del Deute en la Globalització
- Observatori dels DESC
- PIC Can Masdeu
- Plataforma Berta Vive
- Plataforma Unitària Contra les Violències de Gènere
- Rebel·lió o Extinció Barcelona
- Red EU-LAT
- Sa Capça Vegan Bar (Blanes)
- SEPC
- SETEM Catalunya
- Sicom
- Stop Mare Mortum Garraf
- Suds
- Taula Catalana per la Pau i els Drets Humans a Colòmbia
- Tierra Catracha
- Tribunal Permanent dels Pobles
- Upcycling Barcelona
- USTEC
- Veterinaris Sense Fronteres-Justícia Alimentaria Global
- Xarxa d'Economia Solidaria
- Xarxa Feminista
- Agència Catalana de Cooperació al Desenvolupament
- Ajuntament de Barcelona
- Departament de Treball, Afers Socials i Famílies

Santa Coloma de Gramenet
- Biblioteca Central
- Ca la Sisqueta
- Consel de Solidaritat i Cooperació
- Ajuntament de Santa Coloma de Gramenet

Girona
- Associació Món Banyoles
- El Cortalet. Parc Natural dels Aiguamolls de l'Empordà
- Departament d'Agricultura, Ramaderia i Pesca

Lleida (Pallars)
- Arran de Terra
- Escola de Pastors
- Ajuntament de Sort

Tarragona
- Amnistia Internacional
- Càtedra d'Estudis de Dret Ambiental de Tarragona
- Copisteria Bou
- ICIP
- L'Empelt (Montblanc)
- La Coordi, Comerç Just i Finances Ètiques
- Òmnium Cultural
- Pintem Feminisme (Montblanc)
- SETEM
- Universitat Rovira i Virgili
- USTEC Tarragona
- Departament de Cooperació de l'Ajuntament de Tarragona

Extremadura

Badajoz
- Asociación para la Recuperación de la Memoria Histórica de Extremadura
- Centro Social La Algarroba Negra
- Ecologistas en Acción
- Fundación Maimona (Los Santos de Maimona)
- LaFábrika detodalavida (Los Santos de Maimona)

Euskal Herria
- La Bolsa Udalteguía, Bilbo
- Mugarik Gabe
- Mugarik Gabe Nafarroa
- Mundubat
- OMAL
- Ongi Etorri
- Zallako Gazte Asanblada, Zalla

Galicia
- Asociación M
- Centro Cívico Cidade Vella (A Coruña)
- Ecoloxistas en Acción
- Enxeñaría Sen Fronteiras

Illes Balears

Mallorca
- Assemblea Moviments Socials de Mallorca (FSMa)
- Ajuntament de Palma
- JASS -Asociadas por lo Justo y IM-Defensoras
- Associació de veïns Ses Veles

Menorca
- Es Fons, Fons Menorquí de Solidaritat i Cooperació
- Fundación Rosa Luxemburg
- Menorca No als TCI
- Mercat Social de les Illes Balears
- Transnational Institute

C.A. Madrid

Madrid
- AIETI
- Asociación Katio por Colombia
- Asamblea Feminista
- Calala
- Comisión 8M de Madrid
- Fundación de la Abogacía
- Plataforma por Honduras de Madrid
- Red Mujeres latinoamericanas Catolicas por el derecho a decidir
- Traficantes de Sueños

San Sebastián de los Reyes:
- Casa de la Igualdad
- Cooperativa Rosa de Luxemburgo
- Ayuntamiento de San Sebastián de los Reyes

Región de Murcia
- Amnistía Internacional
- Comité de Solidaridad con América Latina
- Convivir sin Racismo
- Intercultural Raíces
- Ayuntamiento de Molina de Segura

País Valencià

Alicante
- Associació Veïnal El Raval
- Associació de Veïns Les Palmeretes
- Assemblea 8M Alacant
- ATTAC
- Brigades Internacionals de Pau
- Campanya Alacant No als TCI (Tractats de Comerç i Inversió)
- CGT
- Colla Ecologista
- Coordinadora Latinoaméricana de Cine y Comunicación de los Pueblos Indígenas
- CCOO, Federació d'Ensenyament
- Des de Baix
- El Claustre
- Emergencia Climática
- Enginyeria Sense Fronteres
- Fridays For Future
- Intersindical Valenciana
- La Camperola (Elx)
- Llavors d'Ací
- Marea Roja
- Mugarik Gabe
- Perifèries
- Plataforma contra la Pobreza, la Exclusión y la Desigualdad Social de Alicante
- Plataforma Feminista de Alicante (PFA)
- Plataforma por la Soberanía Alimentaria del País Valencià
- Pobreza Cero Alicante
- RefugiAlacant. No a l'Europa de la Vergonya
- Som Energia
- Unidad Territorial de Alicante de la Coordinadora Valenciana de ONGD (CVONGD)
- Universitat d'Alacant
- Voces Feministas Santa Pola
- Ajuntament d'Elx
- Ajuntament de Santa Pola
- Generalitat Valenciana

Valencia
- Coordinadora Latinoaméricana de Cine y Comunicación de los Pueblos Indígenas
- Coordinadora Valenciana d'ONGD
- Congrés d'Economia Feminista
- Cultura Crítica
- Escola de Formació de Persones Adultes de la Malva-Rosa
- FAMPA València
- Grup GEA-CLIO de Renovació Pedagògica
- Intersindical Valenciana
- La Cosecha
- Mundubat
- Perifèries
- STE-PV
- Universitat Senior Politècnica
- València Laica
- Ajuntament de València
-

Colaboraciones de ámbito estatal e internacional
- Action Solidarité Tiers Monde (ASTM), Luxemburgo
- AIETI
- Bröederlijk Delen (Región Flamenca, Bélgica)
- Campaña de Objeción Fiscal
- COOP57
- Coordinadora Feminista
- Confederación Ecologistas en Acción
- El Salto
- FIARE
- Prosalus
- Red de incidencia ante la Unión Europea EU-LAT
- Icaria editorial
- Transnational Institute, Holanda

entrepobos entrepueblos herriarte entrepobles

Gráfismo: Esteva&Estêvão

NOS PUEDES ENCONTRAR EN:

ANDALUCÍA
C/ José Mª Moreno Galván, 18, Bl.K - 2º B
41003 Sevilla · T. 616 564 541
ep.andalucia@entrepueblos.org

ASTÚRIES
ep.asturies@entrepueblos.org

CASTILLA-LA MANCHA
ep.castillalamancha@entrepueblos.org

CASTILLA Y LEÓN
ep.valladolid@entrepueblos.org
ep.burgos@entrepueblos.org
ep.zamora@entrepueblos.org
ep.cyl@entrepueblos.org
ep.palencia@entrepueblos.org
http://entrepueblosvalladolid.wordpress.com

CATALUNYA
C/ August 21, entl. 1a · 43003 Tarragona
C/ Raiers 13 · 25500 La Pobla de Segur (Lleida)
Av. Meridiana 32, ent. 2ª (esc. B)
08018 Barcelona
penedes@entrepobles.org
http://entrepoblespenedes.wordpress.com
http://entrepoblesbarcelona.wordpress.com

COMUNIDAD DE MADRID
ep.madrid@entrepueblos.org

EUSKAL HERRIA
herriarte@gmail.com

ILLES BALEARS
C/ Carme, 6 · 07701 Maó (Menorca)
mallorca@entrepobles.org

LA RIOJA
Apdo. 1.327 · 26080 Logroño

PAÍS VALENCIÀ
C/ Sant Isidre 9 · 03803 Alcoi
C/ Venezuela 1 · 03610 Petrer
Paratge Sant Josep. C. Pipa 7
12600 Vall d'Uixó (Castelló)
C/ Lepant 7 · 03201 Elx
paisvalencia@entrepobles.org
Alicante@entrepobles.org
http://entrepoblesAlicante.wordpress.com

REGIÓN DE MURCIA
marcuba3@gmail.com

SECRETARIA TÉCNICA
Av. Meridiana, 30-32, esc. B, entl. 2a
08018 Barcelona
Telf. 93 268 33 66
Fax. 93 268 49 13
E-mail: info@entrepueblos.org
www.entrepueblos.org

SÍGUENOS EN FACEBOOK Y TWITTER:
www.facebook.com/Entrepbs
www.facebook.com/entrepueblosencastillayleon/
www.facebook.com/EntrepoblesPaisValencia
www.facebook.com/pages/EntrePobles-Camp-de-Tarragona/671304729635435
www.facebook.com/pages/EntrePobles-Mallorca/684751931634597
www.facebook.com/EntrepueblosMadrid
www.facebook.com/EntrepoblesPenedes
www.facebook.com/entrepueblos.sevilla
@EntrepbsHarte
@EntrePobles_Tgn
@EntrepueblosV

Si deseas hacerte soci@ de entrepueblos rellena el siguiente boletín y envíalo a:
Av. Meridiana 32, ent. 2ª (esc. B) · 08018 Barcelona

entrepueblos - BOLETÍN DE SUSCRIPCIÓN

Solicitud de ingreso como socio/a

Nombre y apellidos _____
_____ NIF * _____
Fecha de nacimiento _____
Dirección _____
_____
C.P. _____ Población _____
Teléfono _____ Profesión _____
Correo electrónico _____

Cuota anual ____76 € ó _____ €
Si tienes dificultades económicas ponte en contacto para flexibilizar tu aportación.
entrepueblos recomienda fijarla en el 0,7% del sueldo.

Orden de pago para la Entidad Bancaria

Banco / Caja _____

NUMERO DE CUENTA - IBAN				
IBAN	ENTIDAD	SUCURSAL	D.C.	NÚM. CUENTA

Les ruego que desde la presente pague mis recibos que la ONG entrepueblos les presente al cobro con cargo a mi cuenta
Nombre y apellidos _____
Dirección _____
C.P. _____ Población _____

Firma

*NIF imprescindible para desgravación en el IRPF.
Aviso legal: De conformidad con el *Reglamento (UE) 2016/679 del Parlamento Europeo y del Consejo de 27 de abril de 2016 ("RGPD")*, la asociación Entrepueblos/Entrepobles/Entrepobos/Herriarte se hace responsable y garantiza la cofidencialidad y seguridad en el tratamiento de los datos de carácter personal, que se utilizarán únicamente para poder formalizar la inscripción y recibir la información como socio/a, y no se cederán a terceros en ningún caso. Se puede ejercer el derecho de acceso, rectificación, supresión, portabilidad, limitación y/u oposición al tratamiento, a través de nuestra dirección postal (Avda. Meridiana, 30-32, esc B, entlo 2ª, 08018 Barcelona)